

## 第70回 広島県保育事業研修大会

### 【特化研修】

#### ●主旨

「保育所等における保育の質の確保・向上に関する検討会」が中間報告を出し、いよいよ本格的な議論がすすめられる。施設現場、地域・行政が一体となり、「内容」「環境」「人材」の3つの視点から捉えられている。

保育士・保育教諭のキャリアデザイン、キャリアアップ研修を活用して「子どもにとって」の「保育の質」向上をめざす。

#### ●主催

(一社)広島県保育連盟連合会

#### ●共催

広島県

#### ●後援

(社福)広島県社会福祉協議会

#### ●開催期日・会場

2022(令和4)年6月28日(火)・29日(水)

1日目:広島市南区民文化センター ホール(広島市南区比治山本町 16-27 TEL082-251-4120)

#### 2日目【分科会会場】

※分科会はキャリアアップ研修として受けることができます。  
※第3分科会は、オンライン研修です。できるだけカメラ機能の付いた通信機器をご準備ください。また、安定した通信環境の確保をお願いします。

#### 【第1分科会】「乳児の発達に応じた保育内容」

広島市南区民文化センター 大会議室 A・B

#### 【第2分科会】「乳幼児期の社会情動的発達を支える教育・保育」

広島県健康福祉センター 7階 中会議室

#### 【第3分科会】「愛着障害と発達の理解と支援」

Zoomによるオンライン研修(ライブ配信)

#### 【第4分科会】「子どもの栄養～離乳食から幼児食～」

広島県健康福祉センター 2階 総合研修室

#### ●定員 400名

#### ●対象 保育事業関係者

#### ●参加費(全講座受講料)

・(一社)広島県保育連盟連合会会員 3,500円 ・非会員 6,500円

#### ●表彰

保育施設に10年以上勤務する会員及び20年以上勤務する会員について、(一社)広島県保育連盟連合会代表理事会長が表彰します。

#### ●申し込み期間

・2022(令和4)年5月6日(金)～5月31日(火)の申し込み期間に、「参加申込書及び同意書」を(一社)広島県保育連盟連合会事務局必着

※但し、定員となった場合、申し込み締め切日前で締め切りをさせていただきます。

● 講座内容・講師

1 日目

- [式典] (一社)広島県保育連盟連合会代表理事会長表彰を行います。  
 [朗読] アピール文朗読を行います。  
 [行政説明] 「行政説明」 広島県健康福祉局 安心保育推進課 保育グループ 主査 濱口真樹氏  
 [基調講演] 「行政説明」 厚生労働省 子ども家庭局 保育課 保育指導専門官 高辻千恵氏  
 [記念講演] 「地域における保育士・保育者等のあり方について」  
 武庫川女子大学 文学部 心理・社会福祉学科 教授 倉石哲也氏  
 [発表] 研究論文発表： 第 32 期主任保育士・主幹保育教諭特別講座修了論文より  
 発表者 福山市立松永西保育所 主査保育士 宮澤美香氏  
 第 33 期主任保育士・主幹保育教諭特別講座修了論文より  
 発表者 福山市立大学附属こども園 保育指導教諭 高松綾子氏  
 発表者 竹尋誠和保育園 主任保育士 村井裕子氏

2 日目

[分科会] (キャリアアップ研修認定時間数：各 5 時間)

- 【第 1 分科会】「乳児の発達に応じた保育内容」 (乳児保育 5 時間)  
 美作大学短期大学部 准教授 カルマル良子氏  
 【第 2 分科会】「乳幼児期の社会情動的発達を支える教育・保育」 (幼児教育 5 時間)  
 東京大学大学院 教授 遠藤利彦氏  
 【第 3 分科会】「愛着障害と発達の理解と支援」 (障害児保育 5 時間)  
 和歌山大学 教授 米澤好史氏  
 【第 4 分科会】「子どもの栄養～離乳食から幼児食～」 (食育・アレルギー対応 5 時間)  
 上越教育大学大学院 教授 野口孝則氏

● タイムスケジュール

	9:15	10:10	11:00	10:30	12:20	13:05	15:05	15:50	
1 日目	受付	式典	アピール文朗読	行政説明	基調講演	昼食	記念講演	発表	終了
	9:30	10:00		12:00	13:00				16:00
2 日目		受付	分科会午前		昼食	分科会午後			閉会

● 個人情報の取り扱いについて

本会における個人情報の取り扱いは、本会の「個人情報保護に関する方針等について」に基づいて取り扱います。「参加申込書及び同意書」及びレジメ等に記載された個人情報は、本研修会の運営・管理の目的に限って使用します。但し、研修申込時に他の都道府県及び市町村へ研修修了者名簿の情報を提供させていただく旨の同意を得られた方については、他都道府県等に当該情報を提供します。

● その他

- ・ お弁当の販売はございませんので各自でご準備ください。
- ・ 駐車場の確保ができませんので車での参加はお控えください。

※ 台風などの天災等や、新型コロナウイルス感染症の感染拡大防止のため、開催の中止や延期、内容の変更の措置をとることがあります。その場合、ホームページへの掲載や、各施設への一斉メール等でお知らせしますので、各自確認をお願いします。

● 問い合わせ・返送先

(一社)広島県保育連盟連合会事務局

TEL：082-221-1563 FAX：082-207-0667 E-mail：kenshu@kenhoren.jp

〒730-8511 広島市中区基町 10-52 広島県健康福祉局安心保育推進課内

# 第 70 回 広島県保育事業研修大会 参加申込書及び同意書

●下記のいずれかに必ずチェックを入れてください。

<input type="checkbox"/> キャリアアップ研修として申し込む	<input type="checkbox"/> 通常研修として申し込む
---	--------------------------------------

●キャリアアップ研修・通常研修かかわらず、すべての項目に記入してください。

## 必須記入欄

		申込日：令和		年	月	日
参加者 氏名	(フリガナ)	生年 月日	昭和 平成	年	月	日
勤務先 施設名		施設 種別	・保育所 ・認定こども園 ・地域型保育事業 (小規模・事業所内・家庭的・居宅訪問型) ・その他( )			
勤務先 所在地	〒	施設 形態	・公設公営 ・公設民営 ・民設民営 ・その他( )			
		※会員 ・非会員	所属施設が会員 所属施設が非会員			
	TEL	FAX				
※保育 士証登 録番号	都道 府県	-				

※保育士資格をお持ちでない方は、保育士証登録番号は記入不要です。

●希望分科会を選んでください。

2日目 分科会

第1・第2・第3・第4

●参加費支払い方法を下記から選んでください。(できるだけ事務局を通じて入金してください)

各市郡保育連盟の事務局を通じて入金

参加者個人・所属保育施設名義で入金

●キャリアアップ研修として申込みをされた方のみご記入ください。

## キャリアアップ研修申込者記入欄

参加者 住所	〒	TEL	保育の 経験年数	・～5年 ・5年～10年 ・10年～20年 ・20年以上
<b>同意書</b> 私は研修修了後、広島県以外の都道府県で勤務する場合、申込書に記載された個人情報{①保育士登録番号(受講希望者が保育士の場合に限る)、②氏名・生年月日・住所、③勤務先施設の名称・所在市町村名(現に保育施設等に勤務している者に限る)}及び修了証に記載された内容(④修了した研修分野、⑤修了証番号、⑥修了年月日)を都道府県及び市町村で共有することに同意いたします。 年 月 日 署名 _____				

●問い合わせ・返送先

(一社)広島県保育連盟連合会事務局

TEL : 082-221-1563 FAX : 082-207-0667 E-mail : kenshu@kenhoren.jp

[〒730-8511 広島市中区基町 10-52 広島県健康福祉局安心保育推進課内]

<input type="checkbox"/> 参加費	<input type="checkbox"/> 同意書	<input type="checkbox"/> レポート	<input type="checkbox"/> 出欠
------------------------------	------------------------------	-------------------------------	-----------------------------

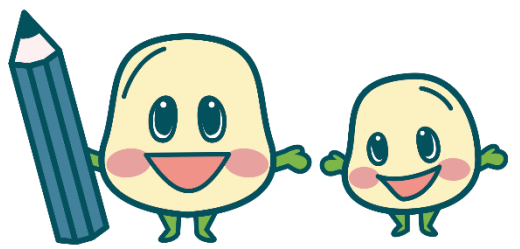

## 第31回 保育特別講座（第1期～第3期）

### 【活用力研修】

#### ●主旨

子どものあらゆる状況に応じた質の高い教育・保育の活用力を高める。家庭・社会に向けた子育て支援力、ソーシャルワーク力を高め、併せて望ましい施設の在り方を探求する。

#### ●開催期日・会場

- 第1期** [1日目] 2022(令和4)年7月13日(水) 広島県情報プラザ B2階 多目的ホール  
 [2日目] 2022(令和4)年7月14日(木) (広島市中区千田町3-7-47 TEL082-240-7715)
- 第2期** [1日目] 2022(令和4)年9月12日(月) 広島県情報プラザ B2階 多目的ホール  
 [2日目] 2022(令和4)年9月13日(火)
- 第3期** [1日目] 2022(令和4)年12月7日(水) 広島県健康福祉センター 8階 大研修室  
 [2日目] 2022(令和4)年12月8日(木) (広島市南区皆実町1-6-29 TEL082-254-7111)

#### ●定員 200名

#### ●対象 保育施設関係者。また受講者は、原則として全期間継続して受講できる者であること。

#### ●修了証 全講座修了者には(一社)広島県保育連盟連合会代表理事会長の修了証を交付します。

#### ●参加費

- ・(一社)広島県保育連盟連合会会員 12,000円
- ・非会員 18,000円

※ 1日目の申込みは受付しておりません。テキストのみの販売は原則いたしません。

#### ●申し込み期間

- ・2022(令和4)年5月9日(月)～6月1日(水)の申し込み期間に、「参加申込書及び同意書」を(一社)広島県保育連盟連合会事務局必着
- ※ ただし、定員となった場合、申込み締切日前で締切りをさせていただきます。

#### ●講座内容・講師 (キャリアアップ研修認定時間数：各5時間) ※講師について変更になる場合がございます。

#### 第1期

- [1日目]「マネジメント」(マネジメント5時間) 湘南ケアアンドエデュケーション研究所 所長 増田まゆみ氏
- [2日目]「保育実践の創造」(乳児保育5時間) 大阪大谷大学 教授 長瀬美子氏

#### 第2期

- [1日目]「保育ソーシャルワーク」(保護者支援・子育て支援5時間) 武庫川女子大学 教授 倉石哲也氏
- [2日目]「保健衛生」(保健衛生・安全対策5時間) 広島大学 名誉教授・日本赤十字社中四国ブロック血液センター 所長 小林正夫氏

#### 第3期

- [1日目]「子どもの心が見えますか」(障害児保育5時間) 川崎医療福祉大学 准教授 諏訪利明氏
- [2日目]「保育実践の創造Ⅱ」(幼児教育5時間) 大阪大谷大学 教授 長瀬美子氏

#### ●タイムスケジュール

	9:30	50	10:15	20	12:20	13:20	16:20
1日目	受付	開会	講義午前	昼食	講義午後		
2日目	受付	講義午前	昼食	講義午後		終了	

#### ●その他

- ・お弁当の販売はございませんので各自でご準備ください。
- ・駐車場は駐車台数が少ないため、できるだけ公共交通機関をご利用ください。
- ・台風などの天災等や、新型コロナウイルス感染症の感染拡大防止のため、開催の中止や延期、内容の変更の措置をとることがあります。その場合、ホームページへの掲載や、各施設への一斉メール等でお知らせしますので、各自確認をお願いします。

## 第31回 保育特別講座(第1期～第3期)参加申込書及び同意書

- 下記のいずれかに必ずチェックを入れてください。

<input type="checkbox"/> キャリアアップ研修として申し込む	<input type="checkbox"/> 通常研修として申し込む
---	--------------------------------------

- キャリアアップ研修・通常研修にかかわらず、すべての項目に記入してください。

### 必須記入欄

申込日： 年 月 日

参加者 氏名	(フリガナ)	生年 月日	昭和 平成	年	月	日
勤務先 施設名		施設 種別	・保育所 ・認定こども園 ・地域型保育事業 (小規模・事業所内・家庭的・居宅訪問型) ・その他( )			
勤務先 所在地	〒  TEL FAX	施設 形態	・公設公営 ・公設民営 ・民設民営 ・その他( )			
		※会員 ・非会員	所属施設が会員 所属施設が非会員			
		連絡先 E-Mail				
※保育 士証登 録番号		都道 府県	-			

※保育士資格をお持ちでない方は、保育士証登録番号は記入不要です。

- 参加費支払い方法を下記から選んでください。(できるだけ事務局を通じて入金してください)

<input type="checkbox"/> 各市郡保育連盟の事務局を通じて入金	<input type="checkbox"/> 参加者個人・所属保育施設名義で入金
--	--

- キャリアアップ研修として申込みをされた方のみご記入ください。

### キャリアアップ研修申込者記入欄

参加者 住所	〒  TEL	保育の 経験年数	・～5年 ・5年～10年 ・10年～20年 ・20年以上
<b>同意書</b>			
<p>私は研修修了後、広島県以外の都道府県で勤務する場合、申込書に記載された個人情報{①保育士登録番号(受講希望者が保育士の場合に限る)、②氏名・生年月日・住所、③勤務先施設の名称・所在市町村名(現に保育施設等に勤務している者に限る)}及び修了証に記載された内容(④修了した研修分野、⑤修了証番号、⑥修了年月日)を都道府県及び市町村で共有することに同意いたします。</p> <p style="text-align: right;">年 月 日</p> <p style="text-align: right;">署名 _____</p>			

- 問い合わせ・返送先

(一社)広島県保育連盟連合会事務局

TEL : 082-221-1563 FAX : 082-207-0667 E-mail : kenshu@kenhoren.jp

[〒730-8511 広島市中区基町 10-52 広島県健康福祉局安心保育推進課内]

<input type="checkbox"/> 参加費	<input type="checkbox"/> 同意書	<input type="checkbox"/> レポート	<input type="checkbox"/> 出欠
------------------------------	------------------------------	-------------------------------	-----------------------------

# マネジメント研修

## 【マネジメント】

- 主旨  
マネジメントの理解から施設の人材育成、働く環境作り、施設の目的を達成させるリーダーシップ発揮の仕方についての研修。
- 開催期日・会場  
2022(令和4)年8月18日(木)・19日(金)  
広島県情報プラザ B2階 多目的ホール  
(広島市中区千田町3-7-47 TEL082-240-7715)
- 定員  
100名
- 対象  
保育施設関係者
- 参加費(全講座受講料)  
・(一社)広島県保育連盟連合会会員 6,000円      ・非会員 9,000円
- 申し込み期間  
・2022(令和4)年6月9日(木)～7月7日(木)の申し込み期間に、「参加申込書及び同意書」を(一社)広島県保育連盟連合会事務局必着  
※但し、定員となった場合、申し込み締切日前で締め切りをさせていただきます。
- 講座内容・講師 (キャリアアップ研修認定時間数：10時間)  
「マネジメント」(マネジメント10時間)      大阪総合保育大学 学長 大方美香氏

## ● タイムスケジュール

9:30		10:00		20:30		12:00		30		13:00		30		16:00		30	
1日目	受付	開会	講義とワーク				昼食	講義とワーク				終了					
2日目	受付	講義とワーク				昼食	講義とワーク				終了						

- その他  
・お弁当販売はございませんので、各自でご準備ください。

※ 台風などの天災等や、新型コロナウイルス感染症の感染拡大防止のため、開催の中止や延期、内容の変更の措置をとることがあります。その場合、ホームページへの掲載や、各施設への一斉メール等でお知らせしますので、各自確認をお願いします。

# マネジメント研修 参加申込書及び同意書

●下記のいずれかに必ずチェックを入れてください。

<input type="checkbox"/> キャリアアップ研修として申し込む	<input type="checkbox"/> 通常研修として申し込む
---	--------------------------------------

●キャリアアップ研修・通常研修かかわらず、すべての項目に記入してください。

## 必須記入欄

申込日： 年 月 日

参加者 氏名	(フリガナ)	生年 月日	昭和 平成	年	月	日
勤務先 施設名		施設 種別	・保育所 ・認定こども園 ・地域型保育事業 (小規模・事業所内・家庭的・居宅訪問型) ・その他( )			
勤務先 所在地	〒	施設 形態	・公設公営 公設民営 民設民営 ・その他( )			
		※会員 ・非会員	所属施設が会員 所属施設が非会員			
		連絡先 E-mail				
※保育 士証登 録番号		都道 府県	-			

※保育士資格をお持ちでない方は、保育士証登録番号は記入不要です。

●参加費支払い方法を下記から選んでください。(できるだけ事務局を通じて入金してください)

<input type="checkbox"/> 各市郡保育連盟の事務局を通じて入金	<input type="checkbox"/> 参加者個人・所属保育施設名義で入金
--	--

●キャリアアップ研修として申込みをされた方のみご記入ください。

## キャリアアップ研修申込者記入欄

参加者 住所	〒	TEL	保育の 経験年数	・～5年 ・5年～10年 ・10年～20年 ・20年以上
-----------	---	-----	-------------	---------------------------------------

## 同意書

私は研修修了後、広島県以外の都道府県で勤務する場合、申込書に記載された個人情報{①保育士登録番号(受講希望者が保育士の場合に限る)、②氏名・生年月日・住所、③勤務先施設の名称・所在市町村名(現に保育施設等に勤務している者に限る)}及び修了証に記載された内容(④修了した研修分野、⑤修了証番号、⑥修了年月日)を都道府県及び市町村で共有することに同意いたします。

年 月 日

署名 \_\_\_\_\_

●問い合わせ・返送先

(一社)広島県保育連盟連合会事務局

TEL : 082-221-1563 FAX : 082-207-0667 E-mail : kenshu@kenhoren.jp

[〒730-8511 広島市中区基町 10-52 広島県健康福祉局安心保育推進課内]

<input type="checkbox"/> 参加費	<input type="checkbox"/> 同意書	<input type="checkbox"/> レポート	<input type="checkbox"/> 出欠
------------------------------	------------------------------	-------------------------------	-----------------------------



# 夏季保育研修会

## 【実践力研修】

### ●主旨

実践を通じた食育、実技を通じた総合的な教育・保育実践と多様な子どもたちへの具体的関わり方を安全に配慮した環境で実践力を高める。

### ●開催期日・会場

2022(令和4)年8月30日(火)・31日(水)

広島県健康福祉センター 大研修室他 (広島市南区皆実町 1-6-29 TEL082-254-7111)

### ●定員 300名

### ●対象 保育施設関係者

### ●参加費(全講座受講料)

・(一社)広島県保育連盟連合会会員 3,000円      ・非会員 9,000円

### ●申し込み期間

・2022(令和4)年6月21日(火)～7月19日(火)の申し込み期間に、「参加申込書及び同意書」を(一社)広島県保育連盟連合会事務局必着。**必ずコースを選択し、記入してください。**

※但し、定員となった場合、申し込み締切日前で締め切りをさせていただきます。

### ●講座内容・講師 (キャリアアップ研修認定時間数：1日目午前2時間・午後3時間、2日目各5時間)

#### 1日目

会場 広島県健康福祉センター8階 大研修室

【午前①】「保育の質を高める園づくり」(保護者支援・子育て支援 2時間)

京都教育大学 教授 古賀松香氏

【午後①】「子どもと保護者の心の保健」(保健衛生・安全対策 3時間)

思春期保健相談士・性教育ファシリテーター 徳永桂子氏

#### 2日目

コース別研修(選択)

#### 【Aコース】

会場 広島県健康福祉センター8階 大研修室

「児童文化のカー読み聞かせ、わらべうた、人形劇一」(幼児教育 5時間)

比治山大学短期大学部 幼児教育科 教授 菊野秀樹氏

#### 【Bコース】

会場 広島県健康福祉センター7階 中会議室

「子どもの心の危機管理」(障害児保育 5時間)

一般社団法人 親と子どもの臨床支援センター 帆足暁子氏

#### 【Cコース】

会場 広島県健康福祉センター 3階 栄養実習室(午前調理見学)

8階 中研修室(午後講義)

「心と体が生き生きする食事」(食育・アレルギー対応 5時間) サカモトキッチンスタジオ 坂本佳奈氏

### ●タイムスケジュール

	9:15	30	50	10:00	12:00	13:00	16:00	10
1日目	受付		開会	午前①	昼食	午後①		終了
2日目		受付		コース別講義・実技	昼食	コース別講義・実技		閉会

### ●その他

・お弁当は販売しておりませんので、各自でご準備ください。

※ 台風などの天災等や、新型コロナウイルス感染症の感染拡大防止のため、開催の中止や延期、内容の変更の措置をとることがあります。その場合、ホームページへの掲載や、各施設への一斉メール等でお知らせしますので、各自確認をお願いします。

# 夏季保育研修会 参加申込書及び同意書

●下記のいずれかに必ずチェックを入れてください。

<input type="checkbox"/> キャリアアップ研修として申し込む	<input type="checkbox"/> 通常研修として申し込む
---	--------------------------------------

●キャリアアップ研修・通常研修にかかわらず、すべての項目に記入してください。

## 必須記入欄

申込日： 年 月 日

参加者 氏名	(フリガナ)	生年 月日	昭和 平成	年	月	日
勤務先 施設名		施設 種別	・保育所 ・認定こども園 ・地域型保育事業 (小規模・事業所内・家庭的・居宅訪問型) ・その他( )			
勤務先 所在地	〒	施設 形態	・公設公営 ・公設民営 ・民設民営 ・その他( )			
		※会員 ・非会員	所属施設が会員 所属施設が非会員			
		連絡先 E-mail				
※保育 士証登 録番号	都道 府県	-				

※保育士資格をお持ちでない方は、保育士証登録番号は記入不要です。

●希望コースを選び、第一希望に◎、第二希望に○をつけてください。

A コース ・ B コース ・ C コース	コースには定員がありますので、 <u>第2希望まで必ず記入してください。</u>
-----------------------	--

●参加費支払い方法を下記から選んでください。(できるだけ事務局を通じて入金してください)

<input type="checkbox"/> 各市郡保育連盟の事務局を通じて入金	<input type="checkbox"/> 参加者個人・所属保育施設名義で入金
--	--

●キャリアアップ研修として申込みをされた方のみご記入ください。

## キャリアアップ研修申込者記入欄

参加者 住所	〒	TEL	保育の 経験年数	・～5年 ・5年～10年 ・10年～20年 ・20年以上
-----------	---	-----	-------------	---------------------------------------

## 同意書

私は研修修了後、広島県以外の都道府県で勤務する場合、申込書に記載された個人情報{①保育士登録番号(受講希望者が保育士の場合に限る)、②氏名・生年月日・住所、③勤務先施設の名称・所在市町村名(現に保育施設等に勤務している者に限る)}及び修了証に記載された内容(④修了した研修分野、⑤修了証番号、⑥修了年月日)を都道府県及び市町村で共有することに同意いたします。

年 月 日

署名

●問い合わせ・返送先

(一社)広島県保育連盟連合会事務局

TEL : 082-221-1563 FAX : 082-207-0667 E-mail : kenshu@kenhoren.jp

[〒730-8511 広島市中区基町 10-52 広島県健康福祉局安心保育推進課内]

<input type="checkbox"/> 参加費	<input type="checkbox"/> 同意書	<input type="checkbox"/> レポート	<input type="checkbox"/> 出欠
------------------------------	------------------------------	-------------------------------	-----------------------------

# 保育施設長等リーダー研修会

## 【汎用力研修①】

### ●主旨

施設長はじめ施設、部門別、チームリーダーは社会の変化、子どもの現状、施設の状況に柔軟に対応し、これまで積み上げてきた資質を汎用的に発揮する能力を培う。

### ●開催期日・会場

2023(令和5)年1月24日(火)・25日(水)

【1日目】【2日目第1分科会】

広島県健康福祉センター 8階 大研修室  
(広島市南区皆実町1-6-29 TEL 082-254-7111)

【2日目第2分科会】

広島県健康福祉センター 7階 中会議室

### ●定員 190名

### ●対象 保育施設関係者

### ●参加費(全講座受講料)

・(一社)広島県保育連盟連合会会員 6,000円 ・非会員 9,000円

### ●申し込み期間

・2022(令和4)年11月15日(火)～12月13日(火)の申し込み期間に、「参加申込書及び同意書」を(一社)広島県保育連盟連合会事務局必着

※但し、定員となった場合、申し込み締切日前で締め切りをさせていただきます。

### ●講座内容・講師 (キャリアアップ研修認定時間数：2日目各5時間)

#### 1日目

会場 広島県健康福祉センター 8階 大研修室

【午前①】「行政説明」 広島県教育委員会事務局 学びの変革推進課 乳幼児教育支援センター

【午前②】「行政説明」 広島県健康福祉局 安心保育推進課 保育グループ 主査 濱口真樹氏

【午前③・午後①】「保幼小の接続」 國學院大学 准教授 吉永安里氏

#### 2日目

##### 【第1分科会】

会場 広島県健康福祉センター 8階 大研修室

「これからの教育・保育施設をみすえたマネジメント」(マネジメント5時間)

関西大学 教授 山縣文治氏

##### 【第2分科会】

会場 広島県健康福祉センター 7階 中会議室

「保健衛生・安全対策」(保健衛生・安全対策5時間)

大阪府立大学 教授 関川芳孝氏

### ●タイムスケジュール

	9:30	10:20	30	11:00	30	12:30	13:30	15:30
1日目	受付	開会	午前①	午前②	午前③	昼食	午後①	
	10:00	30	12:30	13:30	16:30	40		
2日目		受付	分科会午前	昼食	分科会午後	閉会		

### ●その他

・お弁当は販売しませんので、各自でご準備ください。

※ 台風などの天災等や、新型コロナウイルス感染症の感染拡大防止のため、開催の中止や延期、内容の変更の措置をとることがあります。その場合、ホームページへの掲載や、各施設への一斉メール等でお知らせしますので、各自確認をお願いします。

# 保育施設長等リーダー研修会 参加申込書及び同意書

●下記のいずれかに必ずチェックを入れてください。

<input type="checkbox"/> キャリアアップ研修として申し込む	<input type="checkbox"/> 通常研修として申し込む
---	--------------------------------------

●キャリアアップ研修・通常研修にかかわらず、すべての項目に記入してください。

## 必須記入欄

申込日： 年 月 日

参加者 氏名	(フリガナ)	生年 月日	昭和 平成	年	月	日
勤務先 施設名		施設 種別	・保育所 ・認定こども園 ・地域型保育事業 (小規模・事業所内・家庭的・居宅訪問型) ・その他( )			
勤務先 所在地	〒  TEL FAX	施設 形態	・公設公営 ・公設民営 ・民設民営 ・その他( )			
		※会員 ・非会員	所属施設が会員		所属施設が非会員	
		連絡先 E-mail				
※保育 士証登 録番号	都道 府県	-				

※保育士資格をお持ちでない方は、保育士証登録番号は記入不要です。

●2日目の希望分科会を選び、○をつけてください。

第1【マネジメント】 ・ 第2【保健衛生・安全対策】

●参加費支払い方法を下記から選んでください。(できるだけ事務局を通じて入金してください)

各市郡保育連盟の事務局を通じて入金  参加者個人・所属保育施設名義で入金

●キャリアアップ研修として申込みをされた方のみご記入ください。

## キャリアアップ研修申込者記入欄

参加者 住所	〒  TEL	保育の 経験年数	・～5年 ・5年～10年 ・10年～20年 ・20年以上
-----------	--------------	-------------	---------------------------------------

## 同意書

私は研修修了後、広島県以外の都道府県で勤務する場合、申込書に記載された個人情報{①保育士登録番号(受講希望者が保育士の場合に限る)、②氏名・生年月日・住所、③勤務先施設の名称・所在市町村名(現に保育施設等に勤務している者に限る)}及び修了証に記載された内容(④修了した研修分野、⑤修了証番号、⑥修了年月日)を都道府県及び市町村で共有することに同意いたします。

年 月 日

署名 \_\_\_\_\_

●問い合わせ・返送先

(一社)広島県保育連盟連合会事務局

TEL : 082-221-1563 FAX : 082-207-0667 E-mail : kenshu@kenhoren.jp

[〒730-8511 広島市中区基町 10-52 広島県健康福祉局安心保育推進課内]

参加費  同意書  レポート  出欠

# 子育て支援セミナー（旧 相談援助セミナー）

## 【汎用力研修②】

### ●主旨

子どもの健やかな成長発達をめざした教育・保育は家庭、地域の子育て支援なくしては困難な状況になっており、具体的な支援の論理と技術を学び、あらゆる場面で活用できる能力を培う。

### ●開催期日・会場

2023(令和5)年1月17日(火)・18日(水)

福山市人権交流センター ホール（福山市佐波町262-3 TEL:084-951-5700）

### ●定員

190名

### ●対象

保育施設関係者

### ●参加費（全講座受講料）

・(一社)広島県保育連盟連合会会員 6,000円

・非会員 9,000円

### ●修了認定書

広島県知事の修了認定書を交付します。

### ●申し込み期間

・2022(令和4)年11月8日(火)～12月6日(火)の申し込み期間に、「参加申込書及び同意書」を(一社)広島県保育連盟連合会事務局必着

※但し、定員となった場合、申し込み締切日前で締め切りをさせていただきます。

### ●講座内容・講師（キャリアアップ研修認定時間数：10時間）

「子育て支援論と技術」（保護者支援・子育て支援 10時間）

○保護者支援・子育て支援の現状と課題

○相談援助の方法と技術

○保育所の特性を活かした支援

○地域との関係づくり

○関係機関との連携・協働 ほか

日本社会事業大学 教授 金子恵美氏

(専門：保育原理・保育ソーシャルワーク・地域の子育て支援)

### ●タイムスケジュール

9:30		10:20 30		12:30		13:30		16:30	
1日目	受付	開会	講義とワーク	昼食	講義とワーク				終了
9:30		10:00		12:00		13:00		16:00	
2日目	受付	講義とワーク	昼食	講義とワーク					終了

### ●その他

・お弁当は販売しませんので、各自でご準備ください。

※ 台風などの天災等や、新型コロナウイルス感染症の感染拡大防止のため、開催の中止や延期、内容の変更の措置をとることがあります。その場合、ホームページへの掲載や、各施設への一斉メール等でお知らせしますので、各自確認をお願いします。

# 子育て支援セミナー参加申込書及び同意書

●下記のいずれかに必ずチェックを入れてください。

<input type="checkbox"/> キャリアアップ研修として申し込む	<input type="checkbox"/> 通常研修として申し込む
---	--------------------------------------

●キャリアアップ研修・通常研修かわらず、すべての項目に記入してください。

## 必須記入欄

申込日： 年 月 日

参加者 氏名	(フリガナ)	生年 月日	昭和 平成	年	月	日
勤務先 施設名		施設 種別	・保育所 ・認定こども園 ・地域型保育事業 (小規模・事業所内・家庭的・居宅訪問型) ・その他( )			
勤務先 所在地	〒	施設 形態	・公設公営 ・公設民営 ・民設民営 ・その他( )			
	TEL	※会員 ・非会員	所属施設が会員 所属施設が非会員			
	FAX	連絡先 E-mail				
※保育 士証登 録番号	都道 府県	-				

※保育士資格をお持ちでない方は、保育士証登録番号は記入不要です。

●参加費支払い方法を下記から選んでください。(できるだけ事務局を通じて入金してください)

<input type="checkbox"/> 各市郡保育連盟の事務局を通じて入金	<input type="checkbox"/> 参加者個人・所属保育施設名義で入金
--	--

●キャリアアップ研修として申込みをされた方のみご記入ください。

## キャリアアップ研修申込者記入欄

参加者 住所	〒	TEL	保育の 経験年数	・～5年 ・5年～10年 ・10年～20年 ・20年以上
-----------	---	-----	-------------	---------------------------------------

## 同意書

私は研修修了後、広島県以外の都道府県で勤務する場合、申込書に記載された個人情報{①保育士登録番号(受講希望者が保育士の場合に限る)、②氏名・生年月日・住所、③勤務先施設の名称・所在市町村名(現に保育施設等に勤務している者に限る)}及び修了証に記載された内容(④修了した研修分野、⑤修了証番号、⑥修了年月日)を都道府県及び市町村で共有することに同意いたします。

年 月 日

署名 \_\_\_\_\_

●問い合わせ・返送先

(一社)広島県保育連盟連合会事務局

TEL : 082-221-1563 FAX : 082-207-0667 E-mail : kenshu@kenhoren.jp

[〒730-8511 広島市中区基町 10-52 広島県健康福祉局安心保育推進課内]

<input type="checkbox"/> 参加費	<input type="checkbox"/> 同意書	<input type="checkbox"/> レポート	<input type="checkbox"/> 出欠
------------------------------	------------------------------	-------------------------------	-----------------------------

# エッセンシャル研修

## 【基本研修】

### ●主旨

質の高い教育・保育を推進するために、幅広い分野の知識、技術が必要であり、それぞれの施設の身近な場所で研修できる体制の確立が必要である。乳幼児の教育・保育、気になる子どもへの支援、子育て支援、食育、保健衛生等について研修する。

### ●開催期日・会場 (キャリアアップ研修認定時間数：各5時間)

#### 乳児保育 (乳児保育 5時間)

広島会場・福山会場 (選択制)

【広島会場】 会場 広島県健康福祉センター 7階 中会議室  
(広島市南区皆実町 1-6-29 TEL082-254-7111)  
2022(令和4)年10月26日(水) 安田女子短期大学 保育科 教授 橋本信子氏

【福山会場】 会場 本庄コミュニティセンター 2階 会議室3  
(福山市南本庄 3-4-1 5 TEL084-923-8475)  
2022(令和4)年11月8日(火) 福山市立大学 教育学部 児童教育学科 准教授 上山瑠津子氏

#### 幼児教育 (幼児教育 5時間)

広島会場・福山会場 (選択制)

【広島会場】 会場 広島県健康福祉センター 7階 中会議室  
(広島市南区皆実町 1-6-29 TEL082-254-7111)  
2023(令和5)年1月13日(金) 安田女子短期大学 保育科 教授 廿日出里美氏

【福山会場】 会場 本庄コミュニティセンター 2階 会議室3  
(福山市南本庄 3-4-1 5 TEL084-923-8475)  
2022(令和4)年12月20日(火) 福山平成大学 福祉健康学部 こども学科 准教授 小野順子氏

#### 気になる子どもへの支援 (障害児保育 5時間)

広島会場・福山会場 (選択制)

【広島会場】 会場 広島県健康福祉センター 7階 中会議室  
(広島市南区皆実町 1-6-29 TEL082-254-7111)  
2022(令和4)年8月4日(木) 広島修道大学 人文学部 幼児教育科 准教授 平田香奈子氏

【福山会場】 会場 本庄コミュニティセンター 2階 会議室3  
(福山市南本庄 3-4-1 5 TEL084-923-8475)  
2022(令和4)年8月8日(月) 広島文教大学 人間科学部 人間福祉学科 教授 李木明德氏

#### 食育・アレルギー対応 (食育・アレルギー対応 5時間)

広島会場・福山会場 (選択制)

【広島会場】 会場 広島県健康福祉センター 7階 中会議室  
(広島市南区皆実町 1-6-29 TEL082-254-7111)  
2022(令和4)年9月8日(木) 比治山大学 現代文化学部 子ども発達教育学科 准教授 田崎慎治氏  
比治山大学 現代文化学部 子ども発達教育学科 准教授 濱田祥子氏

【福山会場】 会場 瀬戸コミュニティセンター 2階 第2学習室  
(福山市瀬戸町地頭分 80-1 TEL084-951-1809)  
2022(令和4)年9月6日(火) 比治山大学 現代文化学部 子ども発達教育学科 准教授 田崎慎治氏  
比治山大学 現代文化学部 子ども発達教育学科 准教授 濱田祥子氏

## 保健衛生 (保健衛生・安全対策 5 時間)

広島会場・福山会場 (選択制)

【広島会場】 会場 広島県健康福祉センター 7 階 中会議室  
(広島市南区皆実町 1-6-29 TEL082-254-7111)  
2022(令和 4)年 9 月 2 日(金) 広島国際大学 健康科学部 医療福祉学科 講師 光盛友美氏

【福山会場】 会場 本庄コミュニティセンター 2 階 会議室 3  
(福山市南本庄 3-4-15 TEL084-923-8475)  
2022(令和 4)年 12 月 14 日(水) 福山市立大学 教育学部 児童教育学科 准教授 大庭三枝氏

## 子育て支援 (保護者支援・子育て支援 5 時間)

広島会場・福山会場 (選択制)

【広島会場】 会場 広島県健康福祉センター 7 階 中会議室  
(広島市南区皆実町 1-6-29 TEL082-254-7111)  
2022(令和 4)年 8 月 22 日(月) 広島国際大学 健康科学部 医療福祉学科 教授 岡本晴美氏

【福山会場】 会場 本庄コミュニティセンター 2 階 会議室 3  
(福山市南本庄 3-4-15 TEL084-923-8475)  
2022(令和 4)年 11 月 4 日(金) 福山平成大学 福祉健康学部 こども学科 教授 中原大介氏

### ●定員

【乳児保育】【幼児教育】【障害児保育】【保護者支援・子育て支援】

広島会場・福山会場 各 60 名

【食育・アレルギー対応】【保健衛生・安全対策】

広島会場・福山会場 各 45 名

### ●対象

保育施設関係者

### ●参加費 (全講座受講料)

- ・ (一社)広島県保育連盟連合会会員 2,000 円
- ・ 非会員 3,000 円

### ●申し込み期間 (研修日ごとに受付いたします)

## 乳児保育

広島会場 10 月 26 日(水) 【申し込み期間】  
・ 2022(令和 4)年 8 月 17 日(水) ~ 9 月 14 日(水)  
福山会場 11 月 8 日(火) 【申し込み期間】  
・ 2022(令和 4)年 8 月 30 日(火) ~ 9 月 27 日(火)

## 幼児教育

広島会場 1 月 13 日(金) 【申し込み期間】  
・ 2022(令和 4)年 11 月 4 日(金) ~ 12 月 2 日(金)  
福山会場 12 月 20 日(火) 【申し込み期間】  
・ 2022(令和 4)年 10 月 25 日(火) ~ 11 月 22 日(火)



## 気になる子どもへの支援

- 広島会場 8月4日(木) 【申し込み期間】  
・ 2022(令和4)年5月26日(木)～6月23日(木)  
福山会場 8月8日(月) 【申し込み期間】  
・ 2022(令和4)年5月30日(月)～6月27日(月)

## 食育・アレルギー対応

- 広島会場 9月8日(木) 【申し込み期間】  
・ 2022(令和4)年6月30日(木)～7月28日(木)  
福山会場 9月6日(火) 【申し込み期間】  
・ 2022(令和4)年6月28日(火)～7月26日(火)

## 保健衛生

- 広島会場 9月2日(金) 【申し込み期間】  
・ 2022(令和4)年6月24日(金)～7月22日(金)  
福山会場 12月14日(水) 【申し込み期間】  
・ 2022(令和4)年10月5日(水)～11月2日(水)

## 子育て支援

- 広島会場 8月22日(月) 【申し込み期間】  
・ 2022(令和4)年6月13日(月)～7月11日(月)  
福山会場 11月4日(金) 【申し込み期間】  
・ 2022(令和4)年8月25日(木)～9月22日(木)

- 上記の各研修の申し込み期間に、「参加申込書及び同意書」を(一社)広島県保育連盟連合会事務局必着  
参加申込書及び同意書の希望開催地名に必ず○をしてお申込みください。

## ●タイムスケジュール

9:30	50	10:00	12:00	13:00	16:00
受付	開会	講義午前	昼食	講義午後	終了

## ●その他

- ・ お弁当の販売はございませんので各自でご準備ください。
- ・ 本庄コミュニティセンターおよび瀬戸コミュニティセンターの駐車場については、奥から駐車していただく場合、途中車の出し入れができない場合がありますのでご注意ください。

※ 台風などの天災等や、新型コロナウイルス感染症の感染拡大防止のため、開催の中止や延期、内容の変更の措置をとることがあります。その場合、ホームページへの掲載や、各施設への一斉メール等でお知らせしますので、各自確認をお願いします。

# エッセンシャル研修参加申込書及び同意書

●下記のいずれかに必ずチェックを入れてください。

<input type="checkbox"/> キャリアアップ研修として申し込む	<input type="checkbox"/> 通常研修として申し込む
---	--------------------------------------

●キャリアアップ研修・通常研修にかかわらず、すべての項目に記入してください。

## 必須記入欄

申込日： 年 月 日

参加者 氏名	(フリガナ)	生年 月日	昭和 平成	年	月	日
勤務先 施設名		施設 種別	・保育所 ・認定こども園 ・地域型保育事業 (小規模・事業所内・家庭的・居宅訪問型) ・その他( )			
勤務先 所在地	〒	施設 形態	・公設公営 ・公設民営 ・民設民営 ・その他( )			
		※会員 ・非会員	所属施設が会員		所属施設が非会員	
		連絡先 E-MAIL				
※保育 士証登 録番号		都道 府県	-			

※保育士資格をお持ちでない方は、保育士証登録番号は記入不要です。

●希望するキャリアアップ専門分野名を選び、○をつけてください。

・乳児保育(乳児保育)	・幼児教育(幼児教育)
・気になる子どもへの支援(障害児保育)	・食育・アレルギー対応(食育・アレルギー対応)
・保健衛生・安全対策(保健衛生・安全対策)	・子育て支援(保護者支援・子育て支援)

●希望する研修の選択項目を選んで○を付け、希望研修日をご記入ください。

広島会場 ・ 福山会場	希望研修日： 月 日
-------------	------------

●参加費支払い方法を下記から選んでください。(できるだけ事務局を通じて入金してください)

<input type="checkbox"/> 各市郡保育連盟の事務局を通じて入金	<input type="checkbox"/> 参加者個人・所属保育施設名義で入金
--	--

●キャリアアップ研修として申込みをされた方のみご記入ください。

## キャリアアップ研修申込者記入欄

参加者 住所	〒	TEL	保育の 経験年数	<input type="checkbox"/> ~5年 <input type="checkbox"/> 5年~10年 <input type="checkbox"/> 10年~20年 <input type="checkbox"/> 20年以上
-----------	---	-----	-------------	---

## 同意書

私は研修修了後、広島県以外の都道府県で勤務する場合、申込書に記載された個人情報{①保育士登録番号(受講希望者が保育士の場合に限る)、②氏名・生年月日・住所、③勤務先施設の名称・所在市町村名(現に保育施設等に勤務している者に限る)}及び修了証に記載された内容(④修了した研修分野、⑤修了証番号、⑥修了年月日)を都道府県及び市町村で共有することに同意いたします。

年 月 日

署名 \_\_\_\_\_

●問い合わせ・返送先

(一社)広島県保育連盟連合会事務局

TEL : 082-221-1563 FAX : 082-207-0667 E-mail : kenshu@kenhoren.jp

〒730-8511 広島市中区基町 10-52 広島県健康福祉局安心保育推進課内

<input type="checkbox"/> 参加費	<input type="checkbox"/> 同意書	<input type="checkbox"/> レポート	<input type="checkbox"/> 出欠
------------------------------	------------------------------	-------------------------------	-----------------------------

# 「遊び・学び・育つひろしまっ子！」育成研修（幼児教育）

## 【基本研修】

### ●主旨

広島県の乳幼児が心身ともに健やかに育つために、「遊び・学ぶひろしまっ子」の育成をめざし、県内すべての乳幼児の教育・保育の質の向上を目的とする。

### ●開催期日・会場

#### 【広島会場】

・2022(令和4)年10月20日(木) 広島県健康福祉センター 7階 中会議室  
(広島市南区皆実町1-6-29 TEL082-254-7111)

#### 【福山会場】

・2022(令和4)年12月13日(火) 本庄コミュニティセンター 2階 会議室3  
(福山市南本庄3-4-15 TEL 084-923-8475)

### ●定員

広島会場・福山会場 60名

### ●対象

保育施設関係者

### ●参加費（全講座受講料）

・(一社)広島県保育連盟連合会会員 2,000円      ・非会員 3,000円

### ●申し込み期間

・【広島会場】2022(令和4)年8月10日(水)～9月8日(木)  
【福山会場】2022(令和4)年10月4日(火)～11月1日(火)の申し込み期間に、「参加申込書及び同意書」を(一社)広島県保育連盟連合会事務局必着。

**必ず参加申込書及び同意書の希望開催地名に○をつけてお申込みください。**

※但し、定員となった場合、申し込み締切日前で締め切りをさせていただきます。

### ●講座内容・講師（キャリアアップ研修認定時間数：各3時間）

広島会場・福山会場 **（選択制）**

『「遊び 学び 育つひろしまっ子！」の育成』（幼児教育3時間）

広島県教育委員会事務局 学びの変革推進課 乳幼児教育支援センター

主査 石本純子氏

主査 古和友子氏

### ●タイムスケジュール

12:20	50	13:00	16:00
受付	開 会	講義とワーク	終 了

### ●その他

・駐車場は駐車台数が少ないため、できるだけ公共交通機関をご利用ください。

※ 台風などの天災等や、新型コロナウイルス感染症の感染拡大防止のため、開催の中止や延期、内容の変更の措置をとることがあります。その場合、ホームページへの掲載や、各施設への一斉メール等でお知らせしますので、各自確認をお願いします。

**「遊び・学び・育つひろしまっ子！」育成研修（幼児教育）  
参加申込書及び同意書**

●下記のいずれかに必ずチェックを入れてください。

<input type="checkbox"/> キャリアアップ研修として申し込む	<input type="checkbox"/> 通常研修として申し込む
---	--------------------------------------

●キャリアアップ研修・通常研修にかかわらず、すべての項目に記入してください。

**必須記入欄**

申込日： 年 月 日

参加者 氏名	(フリガナ)	生年 月日	昭和 平成	年	月	日			
勤務先 施設名		施設 種別	・保育所 ・認定こども園 ・地域型保育事業 (小規模・事業所内・家庭的・居宅訪問型) ・その他 ( )						
勤務先 所在地	〒	施設 形態	・公設公営 ・公設民営 ・民設民営 ・その他 ( )						
		※会員 ・非会員	所属施設が会員 所属施設が非会員						
		連絡先 E-mail							
※保育 士証登 録番号		都道 府県	—						

※保育士資格をお持ちでない方は、保育士証登録番号は記入不要です。

●希望する研修の選択項目を選んで○を付け、希望研修日をご記入ください。

<input type="checkbox"/> 広島会場	<input type="checkbox"/> 福山会場	希望研修日： 年 月 日
-------------------------------	-------------------------------	--------------

●参加費支払い方法を下記から選んでください。(できるだけ事務局を通じて入金してください)

<input type="checkbox"/> 各市郡保育連盟の事務局を通じて入金	<input type="checkbox"/> 参加者個人・所属保育施設名義で入金
--	--

●キャリアアップ研修として申込みをされた方のみご記入ください。

**キャリアアップ研修申込者記入欄**

参加者 住所	〒	TEL	保育の 経験年数	・～5年 ・5年～10年 ・10年～20年 ・20年以上
-----------	---	-----	-------------	---------------------------------------

**同意書**

私は研修修了後、広島県以外の都道府県で勤務する場合、申込書に記載された個人情報{①保育士登録番号(受講希望者が保育士の場合に限る)、②氏名・生年月日・住所、③勤務先施設の名称・所在市町村名(現に保育施設等に勤務している者に限る)}及び修了証に記載された内容(④修了した研修分野、⑤修了証番号、⑥修了年月日)を都道府県及び市町村で共有することに同意いたします。

年 月 日

署名 \_\_\_\_\_

●問い合わせ・返送先

(一社)広島県保育連盟連合会事務局

TEL：082-221-1563 FAX：082-207-0667 E-mail：kenshu@kenhoren.jp

[〒730-8511 広島市中区基町 10-52 広島県健康福祉局安心保育推進課内]

<input type="checkbox"/> 参加費	<input type="checkbox"/> 同意書	<input type="checkbox"/> レポート	<input type="checkbox"/> 出欠
------------------------------	------------------------------	-------------------------------	-----------------------------

# 認可外保育施設等保育従事者研修会

## 【実践力研修】

### ●主旨

～すべての人が子どもと子育てに関わりを持つ社会をめざして～

子どもは未来の宝として社会からのあずかりものです。そして、子どもは、生きていることに大きな意義があり、その成長に魅力があります。生きている喜び感を高揚させ、魅力を秘めた子どもの発達を支える営みは社会の希望につながります。

「すべての人が子どもや子育てについての価値を認め合い、子育てを楽しむ気持ちと互いに支え合う社会が成り立つことを基本において、すべての子どもの育ちを支援していく社会を築く」という私たちの将来ビジョンを実現しましょう。

そのために ①子どもの育ちを保障しましょう ②子育てライフを支援しましょう ③多様な連携と協働をつくりましょう ④子育て文化を育みましょう ⑤子育て・子育てを支援する仕組みをつくりましょう。

この研修会を通して保育者一人一人が学び合い、保育の質を高めあいましょう。

### ●開催期日・会場

2022(令和4)年8月31日(水)

広島県健康福祉センター 大研修室他 (広島市南区皆実町 1-6-29 TEL082-254-7111)

### ●定員 【Aコース】20名 【Bコース】20名

### ●対象 認可外保育施設等保育従事者。

### ●参加費(全講座受講料) ・5,000円

### ●申し込み期間

・2022(令和4)年6月21日(火)～7月19日(火)の申込期間に、「参加申込書及び同意書」を(一社)広島県保育連盟連合会事務局必着。**必ずコースを選択し、記入してください。**

※ 但し、定員となった場合、申込締切日前で締め切りをさせていただきます。

### ●講座内容・講師 (キャリアアップ研修認定時間数：各5時間)

#### コース別研修(選択)

#### 【Aコース】

会場 広島県健康福祉センター8階 大研修室

「児童文化のカー読み聞かせ、わらべうた、人形劇一」(幼児教育5時間)

比治山大学短期大学部 幼児教育科 教授 菊野秀樹氏

#### 【Bコース】

会場 広島県健康福祉センター7階 中会議室

「子どもの心の危機管理」(障害児保育5時間)

一般社団法人 親と子どもの臨床支援センター 帆足暁子氏

### ●タイムスケジュール

9:30	10:00	12:00	13:00	16:00	10
受付	コース別講義・実技	昼食	コース別講義・実技	閉会	

### ●その他

- ・参加者の交通費等については、各自で負担してください。
- ・お弁当の販売はございませんので各自でご準備ください。

※ 台風などの天災等や、新型コロナウイルス感染症の感染拡大防止の為、開催の中止や延期、内容の変更の措置をとることがあります。その場合、ホームページへの掲載や、メール、お電話等でお知らせしますので、各自確認をお願いします。

# 認可外保育施設等保育従事者研修会 参加申込書及び同意書

●下記のいずれかに必ずチェックを入れてください。

<input type="checkbox"/> キャリアアップ研修として申し込む	<input type="checkbox"/> 通常研修として申し込む
---	--------------------------------------

●キャリアアップ研修・通常研修にかかわらず、すべての項目に記入してください。

## 必須記入欄

申込日： 年 月 日

参加者氏名	(フリガナ)	生年月日	昭和 平成	年	月	日
勤務先施設名		施設種別	・保育所 ・認定こども園 ・地域型保育事業 (小規模・事業所内・家庭的・居宅訪問型) ・その他( )			
勤務先所在地	〒	施設形態	・公設公営 ・公設民営 ・民設民営 ・その他( )			
	TEL	※会員 ・非会員	所属施設が会員 所属施設が非会員			
	FAX	連絡先 E-Mail				
※保育士登録番号		都道府県	-			

※保育士資格をお持ちでない方は、保育士証登録番号は記入不要です。

●希望コースを選び、どちらかに○をつけてください。

A コース (幼児教育)      ・      B コース (障害児保育)

●キャリアアップ研修として申込みをされた方のみご記入ください。

## キャリアアップ研修申込者記入欄

参加者住所	〒	TEL	保育の経験年数	・～5年 ・5年～10年 ・10年～20年 ・20年以上
-------	---	-----	---------	---------------------------------------

## 同意書

私は研修修了後、広島県以外の都道府県で勤務する場合、申込書に記載された個人情報{①保育士登録番号(受講希望者が保育士の場合に限る)、②氏名・生年月日・住所、③勤務先施設の名称・所在市町村名(現に保育施設等に勤務している者に限る)}及び修了証に記載された内容(④修了した研修分野、⑤修了証番号、⑥修了年月日)を都道府県及び市町村で共有することに同意いたします。

年 月 日

署名 \_\_\_\_\_

●問い合わせ・返送先

(一社)広島県保育連盟連合会事務局

TEL : 082-221-1563 FAX : 082-207-0667 E-mail : kenshu@kenhoren.jp

[〒730-8511 広島市中区基町 10-52 広島県健康福祉局安心保育推進課内]

参加費       同意書       レポート       出欠

## 幼児教育アドバイザー研修（乳児保育・幼児教育）

【乳児保育・幼児教育(要望に応じて)】

●主旨

広島県の「乳幼児教育支援センター」幼児教育アドバイザー訪問事業を活用する。  
センターの“幼児教育アドバイザー”が施設に訪問し、共に保育を参観し、実践の振り返り等に  
参加者全員で意見交換し、助言・指導を受ける。実践力を高めたり、OJTのあり方を学んだりする。  
年度の間に3回訪問を行い、その内3回目に受ける時間数（①乳児保育・②幼児教育）について  
キャリアアップ研修として認定する。

●開催期日・会場

施設の希望日時で各保育施設等にて行う。(キャリアアップ研修として受ける場合2月末まで)

●定員

希望施設で参加できる人数

●対象

希望施設の職員

●参加費（全講座受講料）

- ・ 無料

●申し込み締切

- ・ 随時 原則、1回目の訪問希望日の1ヶ月前までに申し込んでください。
- ・ 幼児教育アドバイザー研修申込書に必要事項を記入のうえ、(一社)広島県保育連盟連合会事務局に申込み。
- ・ この研修をキャリアアップ研修として認定を受けたい参加希望者は、「幼児教育アドバイザー研修参加申込書及び同意書」に必要事項を記入のうえ、あわせて申込みが必要です。  
※ 当会事務局から広島県教育委員会事務局 学びの変革推進課 乳幼児教育支援センターへ訪問依頼書を送付し、後日、乳幼児教育支援センターから、申込された施設様に日程調整等のご連絡があります。

●講座内容・講師

各施設の意向を尊重して内容を決めます。

原則的には、午前中は施設職員の保育を見ながら共に参加し、午後その振り返りや施設における保育に関わる課題について意見交換をします。

●キャリアアップ研修の認定条件

- ・ キャリアアップ研修の認定となるアドバイザー訪問は、年度内に3回行う。(3回の間隔については、アドバイスの内容を受け、園で保育実践できる期間を設けること)
- ・ 1日の研修時間は、昼食時間を除いた5時間とする。
- ・ 3回とも午前公開保育・午後意見交換に参加した者であること。
- 3回終了した時点で、上記を満たした者にキャリアアップ研修に認定(5時間)します。
- 参加者は訪問の日に「R4年度 幼児教育アドバイザー研修 参加者名簿(3回訪問)(乳児保育・幼児教育)」に必要事項を記入してください。この名簿は3回の研修終了まで施設長において保管していただき、その後施設長が記名押印したものを講師にお渡しください。「R4年度 幼児教育アドバイザー研修 参加者名簿(3回訪問)(乳児保育・幼児教育)」は、研修1回目開始までにレポートと合わせてメールまたは郵送にて参加希望施設にお送りいたします。
- レポートは全日程が終了後1週間以内に(一社)県保連事務局に郵送してください。

講師—広島県「乳幼児教育支援センター」幼児教育アドバイザー

●タイムスケジュール

9:00	9:30	12:00	13:00	15:00
開始 事前打合せ	保育	昼食	意見交換	終了

(一社)広島県保育連盟連合会 様

(申請者名) 郵便番号  
住所  
園・所名  
園・所代表者名

### 幼児教育アドバイザー研修申込書 (乳児保育・幼児教育)

- 「幼児教育アドバイザー研修」は、キャリアアップ研修分野①乳児保育・②幼児教育の5時間を認定する研修です。幼児教育アドバイザー研修を希望する施設(者)は、必要事項を記入し、(一社)広島県保育連盟連合会にお申込みください。なお、幼児教育アドバイザーは広島県「乳幼児教育支援センター」の幼児教育アドバイザーが訪問いたします。
- 年度の間で3回希望する日時をご記入いただき、その内 3回目に受ける時間数(①乳児保育・②幼児教育)について、この時間をキャリアアップ研修として認定します。参加者氏名の欄には、3回の訪問すべてに参加可能な方のみをご記入ください。

施設名

施設名	〒
	施設所在地
	TEL FAX

研修希望内容

内容	※①～⑧のいずれかに○を付け、必要事項を御記入ください。 ①乳幼児理解・乳幼児の姿の見取り方 ②教育・保育の内容 ③乳幼児への援助や支援 ④環境構成 ⑤保育記録の取り方・活用の仕方 ⑥保育計画、日案の書き方 ⑦保護者への対応の仕方 ⑧小学校との連携	
訪問対象	自園・所へ訪問希望 その他へ訪問希望 <希望場所名>(自園・所へ希望の場合は記入不要)	( )人
参加人数	自園・所長等(管理職) 教員・保育士等( )人	その他( )人 計( )人
希望日時(3回)	1回目 第1希望 月 日( ) 時～時 第2希望 月 日( ) 時～時 第3希望 月 日( ) 時～時	2回目 第1希望 月 日( ) 時～時 第2希望 月 日( ) 時～時 第3希望 月 日( ) 時～時
	3回目 第1希望 月 日( ) 時～時 第2希望 月 日( ) 時～時 第3希望 月 日( ) 時～時	
保育参観の時間と研修時間	保育参観希望時間 園・所内研修	: ~ : : ~ :
参加者氏名	保育士証登録番号	都道府県
参加者氏名	保育士証登録番号	都道府県
参加者氏名	保育士証登録番号	都道府県
参加者氏名	保育士証登録番号	都道府県
参加者氏名	保育士証登録番号	都道府県
参加者氏名	保育士証登録番号	都道府県
参加者氏名	保育士証登録番号	都道府県
参加者氏名	保育士証登録番号	都道府県

※保育士資格をお持ちでない方は、保育士証登録番号は記入不要です。

●保育士等キャリアアップ研修としてお申込される場合、下記の①もしくは②に○をご記入ください。

<b>保育士等キャリアアップ研修専門分野</b> (① 乳児保育もしくは②幼児教育を5時間)《施設選択制》	<b>① 乳児保育 ・ ② 幼児教育</b>
--	------------------------



# 幼児教育アドバイザー研修 キャリアアップ研修申込書及び同意書

(乳児保育・幼児教育)

●キャリアアップ研修として幼児教育アドバイザー研修に申し込まれる場合、下記を記入してください。

## キャリアアップ研修申込者記入欄

申込日： 年 月 日

参加者氏名	(フリガナ)	生年月日	昭和 平成	年	月	日
勤務先施設名		施設種別	・保育所 ・認定こども園 ・地域型保育事業 (小規模・事業所内・家庭的・居宅訪問型) ・その他( )			
勤務先所在地	〒  TEL FAX	施設形態	・公設公営 ・公設民営 ・民設民営 ・その他( )			
		※会員 非会員	所属施設が会員 所属施設が非会員			
		連絡先E-mail				
※保育士証登録番号		都道府県	-			
参加者住所	〒	保育の経験年数	・～5年 ・5年～10年 ・10年～20年 ・20年以上			
<b>同意書</b>						
私は研修修了後、広島県以外の都道府県で勤務する場合、申込書に記載された個人情報{①保育士登録番号(受講希望者が保育士の場合に限る)、②氏名・生年月日・住所、③勤務先施設の名称・所在市町村名(現に保育施設等に勤務している者に限る)}及び修了証に記載された内容(④修了した研修分野、⑤修了証番号、⑥修了年月日)を都道府県及び市町村で共有することに同意いたします。						
令和 年 月 日						
署名 _____						

※保育士資格をお持ちでない方は、保育士証登録番号は記入不要です。

## ●問い合わせ・返送先

(一社) 広島県保育連盟連合会事務局

TEL : 082-221-1563 FAX : 082-207-0667 E-mail : kenshu@kenhoren.jp

[〒730-8511 広島市中区基町 10-52 広島県健康福祉局安心保育推進課内]

参加費

同意書

レポート

出欠

## 令和4年度 幼児教育アドバイザー研修 参加者名簿 (3回訪問) (乳児保育・幼児教育)

- 1回目開催日時 R 年 月 日 ( ) 午前 : ~ : • 午後 : ~ :
- 2回目開催日時 R 年 月 日 ( ) 午前 : ~ : • 午後 : ~ :
- 3回目開催日時 R 年 月 日 ( ) 午前 : ~ : • 午後 : ~ :

※ 午前の公開保育に参観者として参加された方は、保育で感じた課題等午後の意見交換の場で、その理由を含めた議題提供をお願いします。

番号	職名	参加者氏名	月 日 ( )			月 日 ( )			月 日 ( )			キャリアアップ認定 (県保連)		
			午前 公開保育		午後 意見交換	出席確認 (アドバイザー)	午前 公開保育		午後 意見交換	出席確認 (アドバイザー)	午前 公開保育			
			保育	参観			保育	参観			保育		参観	
(例) 1	保育士	広島 花子		○	○	✓	○		○	✓				

上記に相違ありません。

年 月 日

施設名

施設長名

印

## 潜在保育士・初任者研修（保育実践研修）

【保育実践研修（潜在保育士・初任者対象）】

●主旨

保育施設へ就職しようとする者や初任者を対象に、専門職としての知識・技術を習得するとともに、保育施設の役割や機能について理解を深め、保育施設への就職や施設での実践がスムーズにできることを目的とする。

※ この研修は、保育士等キャリアアップ研修 保育実践研修として実施しますが、施設型給付費等に係る処遇改善等加算Ⅱに係る研修ではありません。  
確認して受講してください。

●開催期日・会場

**広島会場** 2022(令和4)年10月19日(水) 広島県健康福祉センター 8階 中研修室  
(広島市南区皆実町1-6-29 TEL082-254-7111)

**福山会場** 2023(令和5)年2月16日(木) 本庄コミュニティセンター 2階 会議室3  
(福山市南本庄3-4-15 TEL084-923-8475)

●定員

45名

●対象

潜在保育士・初任者保育士

●参加費(全講座受講料)

・無料

●申し込み期間

【広島会場】 2022(令和4)年8月10日(水)～9月7日(水)

【福山会場】 2022(令和4)年12月8日(木)～2023(令和5)年1月5日(木)の申し込み期間に、「参加申込書」を(一社)広島県保育連盟連合会事務局必着。

※但し、定員となった場合、申し込み締切日前で締め切りをさせていただきます。

●講座内容・講師 (キャリアアップ研修認定時間数：保育実践5時間)

※施設型給付費等に係る処遇改善等加算Ⅱに係る研修ではありません

「保育の心」

福山市立大学 教育支援センター 前特任教員 岡崎眞智子氏

●タイムスケジュール

9:30	10:00	12:00	13:00	16:00
受付・開会	講義	休憩	講義と質疑	終了

●その他

- ・お弁当の販売はございませんので各自でご準備ください。
- ・駐車場には限りがありますのでできるだけ公共交通機関でお越しください。
- ・本庄コミュニティセンターの駐車スペース途中での車の出し入れができない場合がありますので、ご注意ください。

※ 台風などの天災等や、新型コロナウイルス感染症の感染拡大防止のため、開催の中止や延期、内容の変更の措置をとることがあります。

その場合、ホームページへの掲載や、各施設への一斉メール等でお知らせしますので、各自確認をお願いします。

# 潜在保育士・初任者研修 参加申込書及び同意書

※ この研修は、保育士等キャリアアップ研修 保育実践研修として実施しますが、施設型給付費等に係る処遇改善等加算Ⅱに係る研修ではありません。確認して受講してください。

●下記のいずれかに必ずチェックを入れてください。

<input type="checkbox"/> キャリアアップ研修として申し込む	<input type="checkbox"/> 通常研修として申し込む
---	--------------------------------------

●キャリアアップ研修・通常研修かかわらず、すべての項目に記入してください。

※潜在保育士の方は、下の枠の参加者住所欄に記入をお願いします。

## 必須記入欄

申込日： 年 月 日

参加者 氏名	(フリガナ)	生年 月日	昭和 平成	年	月	日
勤務先 施設名		施設 種別	・保育所 ・認定こども園 ・地域型保育事業 (小規模・事業所内・家庭的・居宅訪問型) ・その他( )			
勤務先 所在地	〒	施設 形態	・公設公営 ・公設民営 ・民設民営 ・その他( )			
		※会員 ・非会員	所属施設が会員 所属施設が非会員			
		連絡先 E-mail				
※保育 士証登 録番号		都道 府県	-			

※保育士資格をお持ちでない方は、保育士証登録番号は記入不要です。

●希望する研修の会場を選んで○を付け、希望研修日をご記入ください。

広島会場 ・ 福山会場	希望研修日： 月 日
-------------	------------

●実地体験研修を希望する方は、選んで○を付けてください。 ※潜在保育士のみ

希望する ・ 希望しない
--------------

●キャリアアップ研修として申込みをされた方のみご記入ください。

※潜在保育士の方は参加者住所欄に記入をお願いします。

## キャリアアップ研修申込者記入欄

参加者 住所	〒	TEL	保育の 経験年数	・～5年 ・5年～10年 ・10年～20年 ・20年以上
-----------	---	-----	-------------	---------------------------------------

## 同意書

私は研修修了後、広島県以外の都道府県で勤務する場合、申込書に記載された個人情報{①保育士登録番号(受講希望者が保育士の場合に限る)、②氏名・生年月日・住所、③勤務先施設の名称・所在市町村名(現に保育施設等に勤務している者に限る)}及び修了証に記載された内容(④修了した研修分野、⑤修了証番号、⑥修了年月日)を都道府県及び市町村で共有することに同意いたします。

年 月 日

署名 \_\_\_\_\_

●問い合わせ・返送先

(一社)広島県保育連盟連合会事務局

TEL : 082-221-1563 FAX : 082-207-0667 E-mail : kenshu@kenhoren.jp

[〒730-8511 広島市中区基町 10-52 広島県健康福祉局安心保育推進課内]

<input type="checkbox"/> 参加費	<input type="checkbox"/> 同意書	<input type="checkbox"/> レポート	<input type="checkbox"/> 出欠
------------------------------	------------------------------	-------------------------------	-----------------------------

# 「遊び・学び・育つひろしまっ子！」育成研修（保育実践）

## 【基本研修】

### ●主旨

広島県の乳幼児が心身ともに健やかに育つために、「遊び・学ぶひろしまっ子」の育成をめざし、県内すべての乳幼児の教育・保育の質の向上を目的とする。

※ この研修は、保育士等キャリアアップ研修 保育実践研修として実施しますが、施設型給付費等に係る処遇改善等加算Ⅱに係る研修ではありません。確認して受講してください。

### ●開催期日・会場

2022(令和 4)年 7 月 6 日(水) 広島県健康福祉センター 7 階 中会議室  
(広島市南区皆実町 1-6-29 TEL082-254-7111)

### ●定員

45 名

### ●対象

保育施設関係者（初任者）

### ●参加費（全講座受講料）

・（一社）広島県保育連盟連合会会員 2,000円 ・ 非会員 3,000円

### ●申し込み期間

・ 2022(令和 4)年 5 月 6 日(金)～5 月 25 日(水) の申し込み期間に、「参加申込書及び同意書」を（一社）広島県保育連盟連合会事務局必着。

※ 但し、定員となった場合、申し込み締め切日前で締め切りをさせていただきます。

### ●講座内容・講師（キャリアアップ研修保育実践認定時間数：5 時間

※施設型給付費等に係る処遇改善等加算Ⅱに係る研修ではありません）

『「遊び 学び 育つひろしまっ子！」の育成』（保育実践：5 時間）

広島県教育委員会事務局 学びの変革推進課 乳幼児教育支援センター

主査 石本純子氏

主査 古和友子氏

### ●タイムスケジュール

9:30	50	10:00	12:00	13:00	16:00	10
受付	開 会	講義午前	昼食	講義午後	終了	

### ●その他

・ お弁当の販売はございませんので各自でご準備ください。

※ 台風などの天災等や、新型コロナウイルス感染症の感染拡大防止の為、開催の中止や延期、内容の変更の措置をとることがあります。その場合、ホームページへの掲載や、各施設への一斉メール等でお知らせしますので、各自確認をお願いします。

# 「遊び・学び・育つひろしまっ子！」育成研修（保育実践）

## 参加申込書及び同意書

※ この研修は、保育士等キャリアアップ研修 保育実践研修として実施しますが、施設型給付費等に係る処遇改善等加算Ⅱに係る研修ではありません。確認して受講してください。

● 下記のいずれかに必ずチェックを入れてください。

<input type="checkbox"/> キャリアアップ研修として申し込む	<input type="checkbox"/> 通常研修として申し込む
---	--------------------------------------

● キャリアアップ研修・通常研修かかわらず、すべての項目に記入してください。

必須記入欄				申込日：                  年                  月                  日				
参加者氏名	(フリガナ)			生年月日	昭和 平成	年	月	日
勤務先施設名				施設種別	・保育所 ・認定こども園 ・地域型保育事業 (小規模・事業所内・家庭的・居宅訪問型) ・その他(                          )			
勤務先所在地	〒			施設形態	・公設公営    ・公設民営    ・民設民営 ・その他(                          )			
				※会員 ・非会員	所属施設が会員    所属施設が非会員			
	TEL                          FAX			連絡先 E-mail				
※保育士証登録番号		都道府県	—					

※保育士資格をお持ちでない方は、保育士証登録番号は記入不要です。

● 参加費支払い方法を下記から選んでください。 (できるだけ事務局を通じて入金してください)

<input type="checkbox"/> 各市郡保育連盟の事務局を通じて入金	<input type="checkbox"/> 参加者個人・所属保育施設名義で入金
--	--

● キャリアアップ研修として申込みをされた方のみご記入ください。

### キャリアアップ研修申込者記入欄

参加者住所	〒	TEL	保育の経験年数	・～5年 ・5年～10年 ・10年～20年 ・20年以上
-------	---	-----	---------	---------------------------------------

**同意書**

私は研修修了後、広島県以外の都道府県で勤務する場合、申込書に記載された個人情報{①保育士登録番号(受講希望者が保育士の場合に限る)、②氏名・生年月日・住所、③勤務先施設の名称・所在市町村名(現に保育施設等に勤務している者に限る)}及び修了証に記載された内容(④修了した研修分野、⑤修了証番号、⑥修了年月日)を都道府県及び市町村で共有することに同意いたします。

年                  月                  日

署名 \_\_\_\_\_

● 問い合わせ・返送先

(一社)広島県保育連盟連合会事務局

TEL：082-221-1563 FAX：082-207-0667 E-mail：kenshu@kenhoren.jp  
〔〒730-8511 広島市中区基町 10-52 広島県健康福祉局安心保育推進課内〕

<input type="checkbox"/> 参加費	<input type="checkbox"/> 同意書	<input type="checkbox"/> レポート	<input type="checkbox"/> 出欠
------------------------------	------------------------------	-------------------------------	-----------------------------

## 幼児教育アドバイザー研修（保育実践）

### 【保育実践】

#### ●主旨

広島県の「乳幼児教育支援センター」幼児教育アドバイザー訪問事業を活用する。  
センターの“幼児教育アドバイザー”が施設に訪問し、共に保育を参観し、実践の振り返り等に  
参加者全員で意見交換し、助言・指導を受ける。実践力を高めたり、OJTのあり方を学んだりする。  
年度の間3回訪問を行い、その内3回目に受ける時間数（保育実践）についてキャリアアップ  
研修として認定する。

※ この研修は、保育士等キャリアアップ研修 保育実践研修として実施しますが、施設型給付費等に  
係る処遇改善等加算Ⅱに係る研修ではありません。確認して受講してください。

#### ●開催期日・会場

施設の希望日時で各保育施設等にて行う。（キャリアアップ研修として受ける場合2月末まで）

#### ●定員

希望施設で参加できる人数

#### ●対象

希望施設の職員（初任者保育士）

#### ●参加費（全講座受講料）

- ・ 無料

#### ●申し込み締切

- ・ 随時 原則、1回目の訪問希望日の1ヶ月前までに申し込んでください。
- ・ 幼児教育アドバイザー研修申込書に必要事項を記入の上、（一社）広島県保育連盟連合会事務局に申込み。
- ・ この研修をキャリアアップ研修として認定を受けたい参加希望者は、「幼児教育アドバイザー研修参加申込書及び同意書」に必要事項を記入の上併せて申込みが必要です。  
※（一社）県保連事務局から広島県教育委員会事務局 学びの変革推進課 乳幼児教育支援センターへ訪問依頼書を送付し、後日、乳幼児教育支援センターから申込された施設様に日程調整等のご連絡があります。

#### ●講座内容・講師

各施設の意向を尊重して内容を決めます。

原則的には、午前中は施設職員の保育を見ながら共に参加し、午後その振り返りや施設における保育に関わる課題について意見交換をします。

#### ●キャリアアップ研修の認定条件

- ・ キャリアアップ研修の認定となるアドバイザー訪問は、年度内に3回行う。（3回の間隔については、アドバイスの内容を受け、園で保育実践できる期間を設けること）
- ・ 1日の研修時間は、昼食時間を除いた5時間とする。
- ・ 3回とも午前公開保育・午後意見交換に参加した者であること。
- 3回を終了した時点で、上記を満たした者にキャリアアップ研修に認定（5時間）します。
- 参加者は訪問の日に「R4年度 幼児教育アドバイザー研修 参加者名簿（3回訪問）（保育実践）」に必要事項を記入してください。この名簿は3回の研修終了まで施設長において保管していただき、その後施設長が記名押印したものを講師にお渡しください。「R4年度 幼児教育アドバイザー研修 参加者名簿（3回訪問）（保育実践）」は、研修1回目開始までにレポートとあわせてメールまたは郵送にて参加希望施設にお送りいたします。
- レポートは全日程が終了後1週間以内に（一社）県保連事務局に郵送してください。

講師—広島県「乳幼児教育支援センター」幼児教育アドバイザー

#### ●タイムスケジュール

9:00	9:30	12:00	13:00	15:00
開始 事前打合せ	保育	昼食	意見交換	終了

(一社)広島県保育連盟連合会 様

(申請者名) 郵便番号  
住所  
園・所名  
園・所代表者名

幼児教育アドバイザー研修申込書  
(保育実践)

- 「幼児教育アドバイザー研修」は、キャリアアップ研修分野保育実践の5時間を認定する研修です。幼児教育アドバイザー研修を希望する施設(者)は、下記の必要事項を記入して、(一社)広島県保育連盟連合会にお申込みください。なお、幼児教育アドバイザーは広島県「乳幼児教育支援センター」の幼児教育アドバイザーが訪問いたします。

年度の間で3回希望する日時をご記入いただき、その内3回目に受ける時間数(保育実践)について、この時間をキャリアアップ研修として認定します。参加者氏名の欄には、3回の訪問すべてに参加可能な方のみをご記入ください。

※この研修は、保育士等キャリアアップ研修 保育実践研修として実施しますが、施設型給付費等に係る処遇改善等加算Ⅱに係る研修ではありません。確認して受講してください。

施設名

施設名	施設所在地	〒
		TEL FAX

研修希望内容

内容	※①～⑧のいずれかに○を付け、必要事項を御記入ください。 ①乳幼児理解・乳幼児の姿の見取り方      ②教育・保育の内容 ③乳幼児への援助や支援                      ④環境構成 ⑤保育記録の取り方・活用の仕方            ⑥保育計画、日案の書き方 ⑦保護者への対応の仕方                      ⑧小学校との連携											
訪問対象	自園・所へ 訪問希望	その他へ 訪問希望	<希望場所名>(自園・所へ希望の場合は記入不要)									
参加人数	自園・所長等(管理職) ( )人			その他( )人			計( )人					
希望日時 (3回)	1回目	第1希望	月 日( ) 時～時	2回目	第1希望	月 日( ) 時～時	3回目	第1希望	月 日( ) 時～時	第2希望	月 日( ) 時～時	
		第2希望	月 日( ) 時～時		第2希望	月 日( ) 時～時		第3希望	月 日( ) 時～時			
		第3希望	月 日( ) 時～時		第3希望	月 日( ) 時～時		第3希望	月 日( ) 時～時			
保育参観の時間 と研修時間	保育参観希望時間			: ~ :								
	園・所内研修			: ~ :								
参加者氏名		保育士証 登録番号		都道府県	-							
参加者氏名		保育士証 登録番号		都道府県	-							
参加者氏名		保育士証 登録番号		都道府県	-							
参加者氏名		保育士証 登録番号		都道府県	-							
参加者氏名		保育士証 登録番号		都道府県	-							
参加者氏名		保育士証 登録番号		都道府県	-							
参加者氏名		保育士証 登録番号		都道府県	-							
参加者氏名		保育士証 登録番号		都道府県	-							

※保育士資格をお持ちでない方は、保育士証登録番号は記入不要です。

●保育士等キャリアアップ研修としてお申込される場合、下記の欄をご記入ください。

保育士等キャリアアップ研修 保育実践研修	・保育実践( )時間
-------------------------	------------



# 幼児教育アドバイザー研修 キャリアアップ研修申込書及び同意書

(保育実践)

●キャリアアップ研修として幼児教育アドバイザー研修に申し込まれる場合、下記を記入してください。

## キャリアアップ研修申込者記入欄

申込日： 年 月 日

参加者 氏名	(フリガナ)	生年 月日	昭和 平成	年	月	日
勤務先 施設名		施設 種別	・保育所 ・認定こども園 ・地域型保育事業 (小規模・事業所内・家庭的・居宅訪問型) ・その他( )			
勤務先 所在地	〒  TEL  FAX	施設 形態	・公設公営 ・公設民営 ・民設民営 ・その他( )			
		※会員 ・非会員	所属施設が会員 所属施設が非会員			
		連絡先 E-mail				
※保育 士証登 録番号		都道 府県	—			
参加者 住所	〒	TEL		保育の 経験年数	・～5年 ・5年～10年 ・10年～20年 ・20年以上	

## 同意書

私は研修修了後、広島県以外の都道府県で勤務する場合、申込書に記載された個人情報{①保育士登録番号(受講希望者が保育士の場合に限る)、②氏名・生年月日・住所、③勤務先施設の名称・所在市町村名(現に保育施設等に勤務している者に限る)}及び修了証に記載された内容(④修了した研修分野、⑤修了証番号、⑥修了年月日)を都道府県及び市町村で共有することに同意いたします。

令和 年 月 日

署名 \_\_\_\_\_

※保育士資格をお持ちでない方は、保育士証登録番号は記入不要です。

## ●問い合わせ・返送先

(一社) 広島県保育連盟連合会事務局

TEL : 082-221-1563 FAX : 082-207-0667 E-mail : kenshu@kenhoren.jp

[〒730-8511 広島市中区基町 10-52 広島県健康福祉局安心保育推進課内]

参加費

同意書

レポート

出欠

## 令和4年度 幼児教育アドバイザー研修 参加者名簿 (3回訪問) (保育実践)

- 1回目開催日時 R 年 月 日 ( ) 午前 : ~ : • 午後 : ~ :
- 2回目開催日時 R 年 月 日 ( ) 午前 : ~ : • 午後 : ~ :
- 3回目開催日時 R 年 月 日 ( ) 午前 : ~ : • 午後 : ~ :

※ 午前の公開保育に参観者として参加された方は、保育で感じた課題等午後の意見交換の場で、その理由を含めた議題提供をお願いします。

番号	職名	参加者氏名	月 日 ( )			月 日 ( )			月 日 ( )			キャリアアップ認定 (県保連)			
			午前 公開保育		午後 意見交換	出席確認 (アドバイザー)	午前 公開保育		午後 意見交換	出席確認 (アドバイザー)	午前 公開保育				
			保育	参観			保育	参観			保育		参観		
(例) 1	保育士	広島 花子		○	○	✓	○		○	✓		○	○	✓	

上記に相違ありません。

年 月 日

施設名

施設長名

印